華南期貨
HUA NAN FUTURES
本資料僅供內部參考及教育訓練使用
非經同意不得轉載

3月台積電除息相關訊息

2024.03.12. 華南期貨顧問事業部編製

期權交易財務槓桿高，交易人請慎重考量自身財務能力，並留意控管個人部位及投資風險；過去的績效及預期的表現，不得為未來績效之保證，交易人須自行判斷與負責，
本公司不負任何法律責任。華南金融集團 華南期貨股份有限公司 (112)年金管期總字第007號 台北市民生東路四段54號3樓之9 TEL/02-27180000 FAX/02-25463708

台積電除息 3.5 元

華南期貨 HUA NAN FUTURES
本資料僅供內部參考及教育訓練使用
非經同意不得轉載

台積電 除息公告

說明	日期
除權（息）交易日	113/03/18
最後過戶日	113/03/19
停止過戶起始日期	113/03/20
停止過戶截止日期	113/03/24
除權（息）基準日	113/03/24
現金股利將於民國113年4月11日發放。	

台積電 近期除息行情

除息交易日	參考價(元)	現金股利(元)	填息天數
2022/09/15	477.5	2.75	1
2022/12/15	478.0	2.75	1
2023/03/16	508.0	2.75	2
2023/06/15	587.0	2.75	1
2022/09/15	538.0	3	1
2023/12/14	574.0	3	1
2024/03/18		3.5	?

潛力客戶：看好除權息後的填權息行情。

期權交易財務槓桿高，交易人請慎重考量自身財務能力，並留意控管個人部位及投資風險；過去的績效及預期的表現，不得為未來績效之保證，交易人須自行判斷與負責，
本公司不負任何法律責任。華南金融集團 華南期貨股份有限公司 (112)年金管期總字第007號 台北市民生東路四段54號3樓之9 TEL/02-27180000 FAX/02-25463708
僅供內部教育訓練用

台積電夜盤時段

華南期貨 HUA NAN FUTURES
本資料僅供內部參考及教育訓練使用
非經同意不得轉載

契約調整生效時間與現行台灣指數型ETF股票期貨相同：

僅除息時：除息日前一夜盤時段進行買賣雙方權益數調整

除權、增減資、股票合併、代號變更等契約調整：調整生效日前一夜盤暫停交易

3/15	3/18除息日
日盤	日盤 前一夜盤已進行權益數調整
夜盤 買、賣雙方進行權益數調整	夜盤

台積電配發3.5元現金股息

買方權益數加項：＋ 7,000元 (2,000股 X 3.5元)

賣方權益數減項：— 7,000元 (2,000股 X 3.5元)

期權交易財務槓桿高，交易人請慎重考量自身財務能力，並留意控管個人部位及投資風險；過去的績效及預期的表現，不得為未來績效之保證，交易人須自行判斷與負責，
本公司不負任何法律責任。華南金融集團 華南期貨股份有限公司 (112)年金管期總字第007號 台北市民生東路四段54號3樓之9 TEL/02-27180000 FAX/02-25463708

個股期貨除息優勢

華南期貨 HUA NAN FUTURES

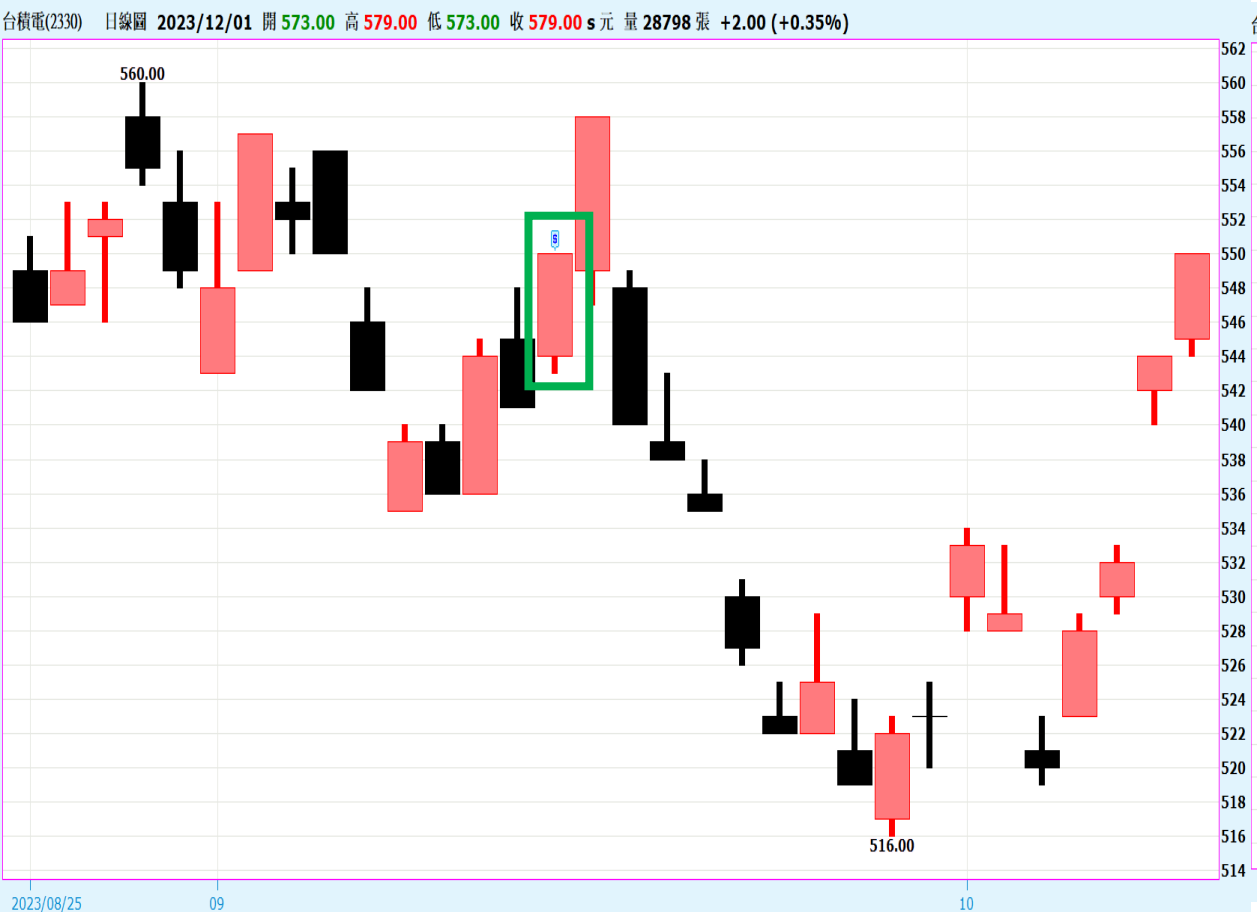

優勢:

1.當天拿到股息

2.股息不用繳2代健保費跟不納入所得稅

操作方式:

1.除息先一天賣出股票，並買進同等數量的股票期貨口數。

2.持有現貨，加碼股票期貨，參與除息。

3.當股價上漲時，可賣出期貨並買回現股。

期權交易財務槓桿高，交易人請慎重考量自身財務能力，並留意控管個人部位及投資風險；過去的績效及預期的表現，不得為未來績效之保證，交易人須自行判斷與負責，
本公司不負任何法律責任。華南金融集團 華南期貨股份有限公司 (112)年金管期總字第007號 台北市民生東路四段54號3樓之9 TEL/02-27180000 FAX/02-25463708
僅供內部教育訓練用